ST PIERRE C'EST :

Une superficie de... **770** ***hectares***

284 ***habitants permanents au dernier recensement***

6 ***communes limitrophes, appartenant comme St Pierre au canton du***

Bugey savoyard

Le point culminant est **Le Mont Chaffarou**

Situé à quelle altitude ?

854 m sur carte IGN, 860 sur le site

Un affluent du Rhône prend sa source à St Pierre, lequel ?

Le Flon

C'EST OÙ ?

Sur la carte affichée sur l'abribus 10 lieux sont identifiés avec des lettres.
Noter la lettre correspondant aux lieux dits ci dessous

N°	Lieu dit	Lettre
1	Le Mollard de l'air	J
2	L'Armoi	F
3	La Polinière	I
4	La Meulière	C
5	Les Coteaux	D
6	Le Riondet	H
7	Combe noire	G
8	Le Planet	E
9	Les Renardières	B
10	Les Inversets	A

ACTIVITÉ ÉCONOMIQUE

L'activité économique principale de St Pierre est l'agriculture, essentiellement la production laitière.
Mais combien y a-t-il d'exploitations agricoles à St Pierre en 2015 ? **7** **dont** **2** **en double activité**

Et combien y en avait- t- il en 1980 ?

22

Le lait est livré à la Coopérative Laitière de Yenne.

Combien de litres de lait ont été ramassés à St Pierre en 2014 ? (Cocher la proposition qui est correcte)

	750 000 litres	

Et cela représente quel pourcentage du lait traité par cette Coopérative (cocher la proposition qui est correcte)

	4 % (sur 18 millions de litres récoltés)	

Dans les prés on voit des montbéliardes, des charolaises et des tarines - Encadrer les intrus

Abondance

Tarine

Holstein

Charolaise

Montbéliardes

Autrefois St PIERRE D'ALVEY était réputé pour son blé. Aujourd'hui on cultive principalement

Une variété hybride **Le triticale**

et aussi un peu de **maïs**

Une autre activité est l'exploitation forestière. Identifier les arbres ci-dessous

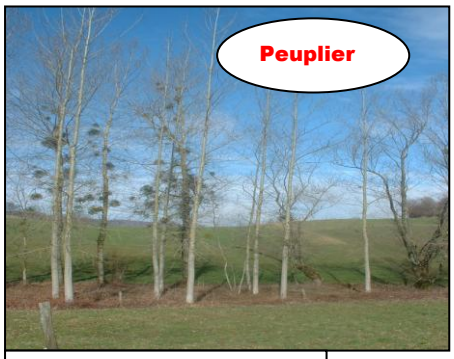

On en trouve "au Botta"

On en trouve sous Chaffarou

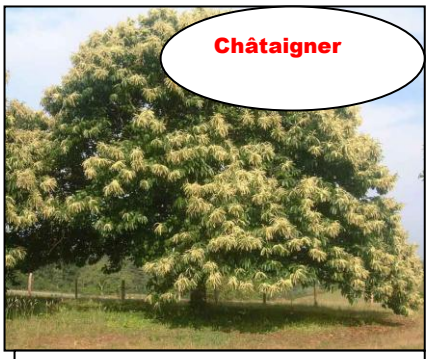

On en trouve "au Vernet"

LES LOISIRS

ST Pierre c'est aussi des associations ; lesquelles sont représentées sur les photos ci-dessous ?

Société de chasse

Idéal

St Pierre Animations

Les grillons de nos villages

La fête du village (St Pierre) est le 29 juin, mais autrefois où dansait-on le jour de l'Ascension ?

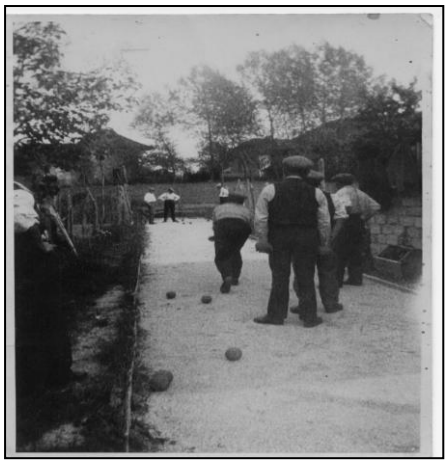

Au Carrel chez Grandjean (Carter)

Où se rend-t-on en pèlerinage le Lundi de Pentecôte ?

à Montchatel

PATRIMOINE NATURE

Oiseaux de chez nous :

Hirondelle rustique

Faucon crécerelle

Mésange noire

Champignons :

Trompette de la mort

Pied de mouton

morille

Plantes:

Œillet des alpes

Ancolie des Alpes

Scabieuse

Pervenche

Géranium herbe à robert

<u>Fontaines</u> : où sont (ou étaient)- elles situées ?

Aux Charnettes (au Revel)

Au chef lieu vers l'école

Au Tardy (enlevée lors de l'agrandissement de la route)

Combien reste- t-il de fours banaux dans la commune ?

3 : au chef lieu, au Collet vers chez Dumollard , au Carrel vers chez Masset

PATRIMOINE HISTORIQUE

Que figure-t-il sur cette photo ?

Une meule à grains

Comment s'appelle cette fenêtre située dans une propriété privée de st Pierre ?

Fenêtre à meneaux

La même, rénovée à Yenne

<u>La croix du Monchu</u> : Quel était le nom du Monchu ?

Jean COTTAREL

POINTS DE VUE ET PAYSAGES REMARQUABLES :

Donner le nom des montagnes environnantes à partir de la photo ci-dessous :

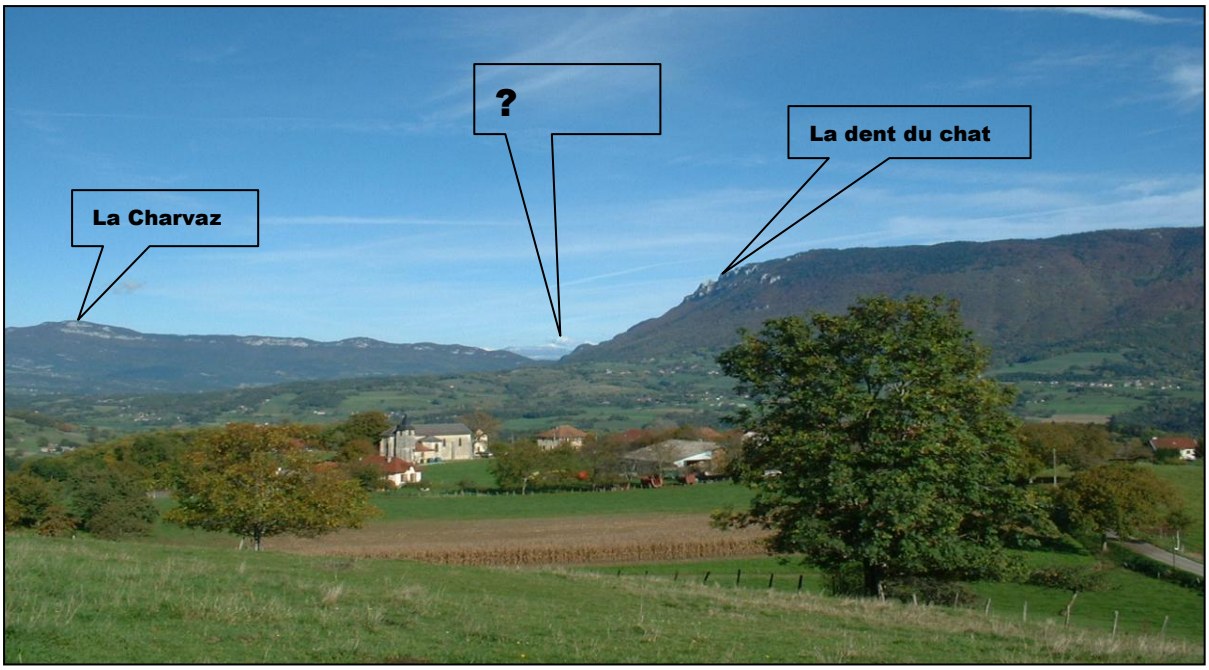

Les maisons traditionnelles : quels sont les matériaux utilisés ?

Le pisé

De la pierre mollasse

Des pierres de taille

LES SAVOIRS FAIRE

Que font-ils ?

Des skis en bois (Tardy skis bois)

Il aiguise une faux (Félix DULLIN)

Il rempaille une chaise (Marc THUILLE)

Il scie un tronc d'arbre avec une scie battante

Une équipe de San-Pierrans bénévoles entretient les fleurs de la commune. Indiquez le nom de fleurs plantées devant le cimetière

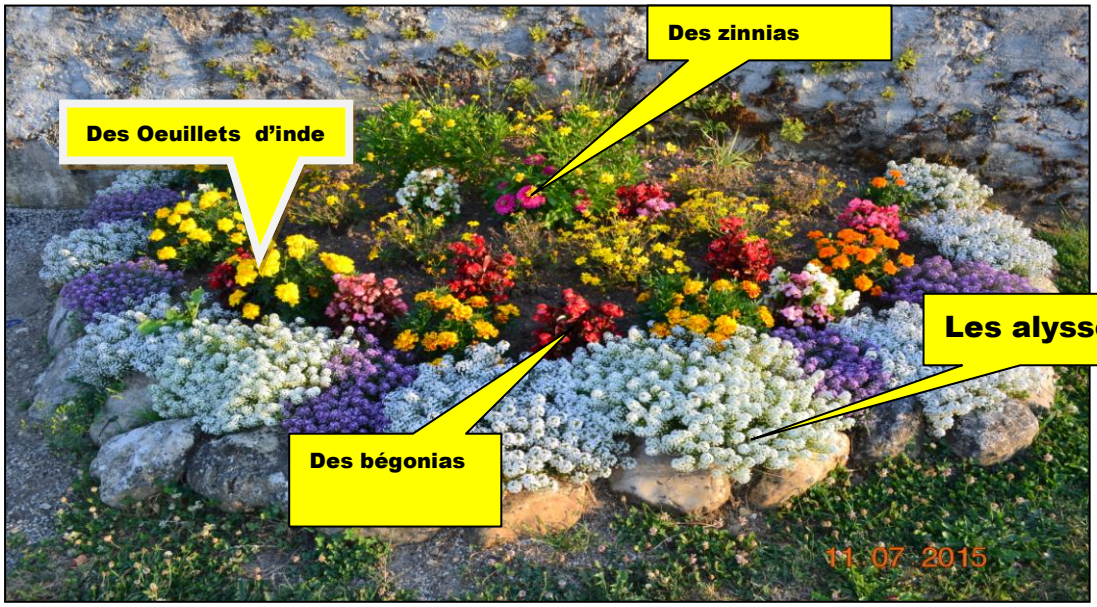

LA PLACE (ÉGLISE, MAIRIE, ÉCOLES, MONUMENT AUX MORTS)

En quelle année a été planté le grand tilleul ? **1860**

Combien de San pierrans morts à la guerre de 14-18 sont inscrits sur le monument aux morts ? **27**

En quelle année l'école a été définitivement fermée ? **1974**

L'église a été reconstruite au XIXe siècle ; mais quand a été effectuée la toute dernière rénovation ?

2006 (le crépi extérieur)

Quels sont les parrain et marraine de la cloche de l'église ?

Louis DUMAS, Adèle DUMAS, son épouse

Construction du clocher: quels sont les noms inscrits ? : "Fait par nous..... 1835 B.T. "

Anthelme TARDY, Jean AUDEON, François POUGNIER, Joseph MICHAUD, syndic

Vitraux du chœur de l'église : qui sont les saints représentés?

ST ANTHELME | **ST PIERRE** | **ST FRANCOIS DE SALES**